

XXIV Всероссийская олимпиада школьников по экономике

Тест

Бланк ответа

- образец ответа. Исправления и другие пометки, кроме данной, не допускаются.

Заполняется четко и аккуратно авторучкой черного или ярко-синего цвета.

Код

Эк-6

335
Зау. 41

74.

Проверил Котельев Сергей
Перепроверил Сахаров А. В.

Тест

Бланк ответа

9-11 классы

Тест № 1

	№1	№2	№3	№4	№5
верно	<input checked="" type="checkbox"/>	<input checked="" type="checkbox"/>	<input checked="" type="checkbox"/>	<input type="checkbox"/>	<input checked="" type="checkbox"/>
неверно	<input type="checkbox"/>	<input type="checkbox"/>	<input type="checkbox"/>	<input checked="" type="checkbox"/>	<input type="checkbox"/>

10 10 10 = 30

Тест № 2

	№6	№7	№8
а)	<input type="checkbox"/>	<input type="checkbox"/>	<input type="checkbox"/>
б)	<input checked="" type="checkbox"/>	<input type="checkbox"/>	<input type="checkbox"/>
в)	<input type="checkbox"/>	<input checked="" type="checkbox"/>	<input checked="" type="checkbox"/>
г)	<input type="checkbox"/>	<input type="checkbox"/>	<input type="checkbox"/>
д)	<input type="checkbox"/>	<input type="checkbox"/>	<input type="checkbox"/>

Тест № 3

	№9	№10	№11	№12	№13
а)	<input checked="" type="checkbox"/>	<input type="checkbox"/>	<input type="checkbox"/>	<input checked="" type="checkbox"/>	<input checked="" type="checkbox"/>
б)	<input checked="" type="checkbox"/>	<input type="checkbox"/>	<input type="checkbox"/>	<input type="checkbox"/>	<input type="checkbox"/>
в)	<input checked="" type="checkbox"/>	<input checked="" type="checkbox"/>	<input checked="" type="checkbox"/>	<input checked="" type="checkbox"/>	<input checked="" type="checkbox"/>
г)	<input checked="" type="checkbox"/>	<input checked="" type="checkbox"/>	<input type="checkbox"/>	<input checked="" type="checkbox"/>	<input type="checkbox"/>
д)	<input checked="" type="checkbox"/>	<input type="checkbox"/>	<input type="checkbox"/>	<input type="checkbox"/>	<input type="checkbox"/>

780

Тест № 4

№14 Ответ: 135

№15 Ответ: 400

№16 Ответ: 25

50

50

50

15

335

*Проверен Корнеев
перепроверен Сафронки*

Код

ЭК-6

Задача 1

Эк-6

Мистер X → 600 фунтов (месу)
 Мистер Y → 300 фунтов (месу)

1 фунт = 3 фунтов

Мистер X → 600 фунтов
 Мистер Y → $300 : 3 = 100$ фунтов

Отношение товаров 1,5 : 1

Для того чтобы было 1:1 нужно от 1,5 - 0,5 (то есть отнять $\frac{1}{3}$)

Средств ровно
 и от 600 = $\frac{1}{3} \cdot 600 = 400$
 теперь → 700 : 100 (как 1:1)

60 + 30 + 20

700 : 100 = 7 раз

Ответ: Мистер X должен купить 7 раз больше
 товаров чем мистер Y

Задача 2

и Доходный доход?

- 10% - Механические
- 20% → обремененный доход (затраты)
- 50% - кур. пребро.

48000 - 10% = 43200 руб -

26000 - 20% = 20800 руб -

Зог обе - 14 тыс. руб

Курсы остаток 200 тыс (+2% годовых)

14000 -

+2000

⇒
 итого
 без учета
 не учесть
 там должен быть
 276000 руб.

Всего

4 прож бизнес и Механические → 4 · 1000 → 4000 шт. месу → 48000 руб. год

обремененный доход → 26000 рублей

6 + 6 + 6 + 2

6

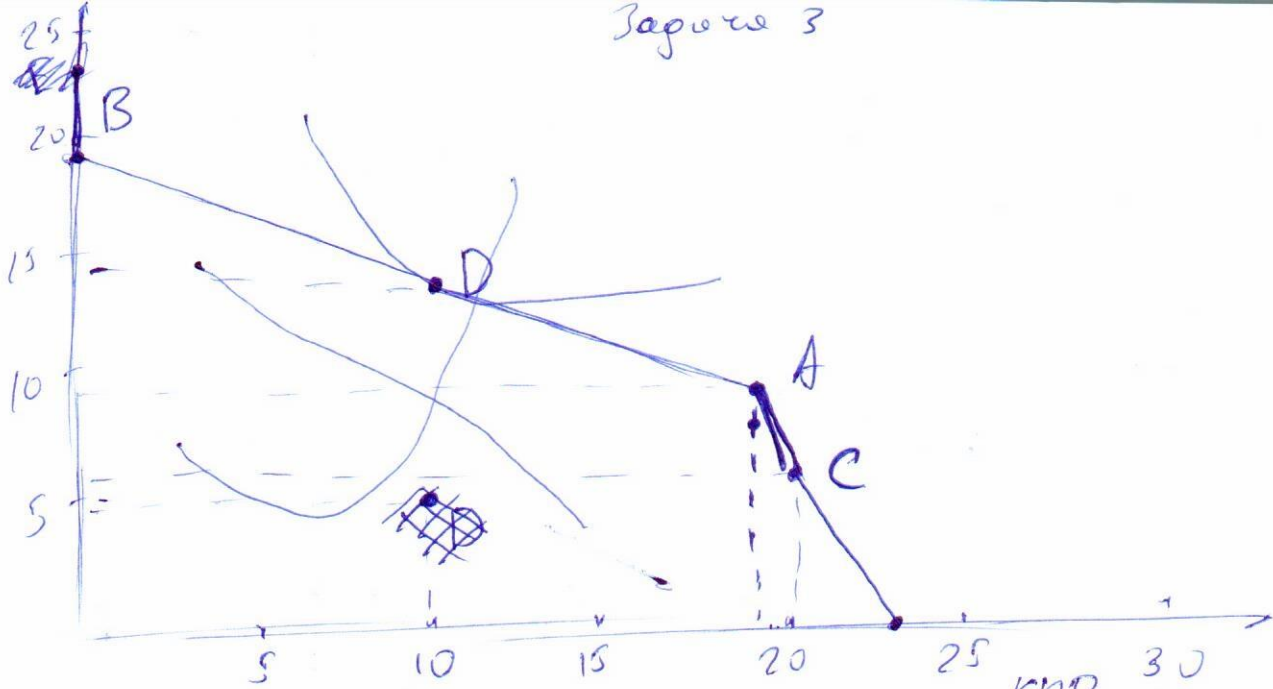

Менее точки могут располагаться на 1 КНБ

Задача 4

Тип рынка: монополия
 Максимальная прибыль: $450 - 300$

$$\begin{aligned} 10 \cdot 15 &= 150 \\ 15 \cdot 28 &= 420 \\ 15 \cdot 30 &= 450 \end{aligned}$$

$$\underline{\underline{5 + 5 = 10}}$$